

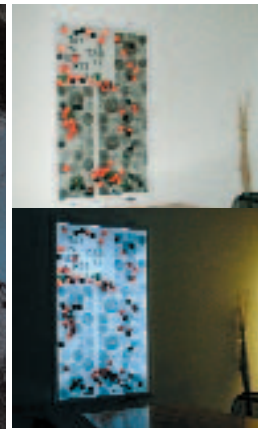

Grossformatige Bilder (Acryl auf handgewobener französischer Leinwand, selber aufgezogen) ist eine der GaMue-typischen Merkmale nebst vielen eigensinnigen Themen.



GaMü 1989 an der Andruckpresse von Bruno Leber (†) in Grüningen, wo sie nebst Lithos auch das Kaltnadel-Radieren und den Kupferdruck lernte. Acrylbildtechnik wurde mit Grafiken und Designer Tempera erweitert.



ArtLipict® - energiesparende superflache Leuchtbilder werden im eigenen Atelier gebaut. (www.leuchtbilder.ch)



## GaMü Gabriele Münger-Jänsch

Von der handgewobenen Leinwand, Objekte, Druck-Grafiken bis zum modernen Leuchtbild

**Geboren 1945 in den letzten Kriegswirren in der Nähe von Nürnberg mit Ausbildung im Pflegebereich. Beruflich bedingter Umzug 1969 in die Schweiz. Seit 1983 künstlerisch tätig, wohnt rund dreissig Jahre im Kanton Zürich, davon seit 1997 in Dübendorf. Hier hat GaMü auch ihr Atelier.**

Sie kam über dreidimensionale Kreationen von Oster- und Weihnachtsschmuck aus Gips, zur Tätigkeit in der bildenden Kunst. In einer Phase ab 1982 (Atelier in Grüningen) schuf GaMü experimentelle Objektbilder, Installationen sowie figurliche Arbeiten, wendete sich dann ab 1984 zusätzlich neuen Techniken z.B. mit Designer-Tempera auf Büttenpapier zu. 1987 entstehen neue Werke mit Acryl auf handgewobener französischer Leinwand, handkolorierte Radierungen und mehrfarbige Lithos auf säurefreiem Spezialpapier. Davon wurde ein Sujet mit dem Titel "Aufwärts" speziell für einen breiteren Interessentenkreis in einer Auflage von 250 Stück gedruckt. Ab 2003 Eigen-Entwicklung Art LIPICT Leuchtbilder-Design.

## Ausstellungen

- Seit 1982  
Diverse Auftragsarbeiten von Firmen, Privatpersonen und Teilnahme an Wettbewerben
- 1984  
**Objets trouvés/Art brut**  
Grüningen/ZH
- 1985  
**Images matériels**  
Ville Genève/GE
- 1986  
**Objets trouvés**  
Ottikon-Gossau/ZH
- 1986  
**Objektbilder + Installationen**  
Grüningen/ZH
- 1987  
**Bilder und Installationen**  
Stadt Basel/BS
- 1988  
**Art décoratif**  
Ville Genève/GE
- 1989  
**Nouvel'Art GaMü**  
Zumikon/ZH
- 1989  
**Nouvel'Art GaMü**  
Stadt Zug/ZG
- 1989  
**Nouvel'Art GaMü**  
Basel/BS
- 1990  
**Werkschau GaMü**  
Grüningen/ZH
- 1990  
**Nouvel'Art + Art décoratif**  
Kilchberg/ZH

- 1990  
**Nouvel'Art GaMü**  
Greifensee/ZH
- 1990  
**Nouvel'Art GaMü**  
Stäfa/ZH
- 1991  
**Nouvel'Art GaMü**  
Hombrechtikon/ZH
- 1991  
**Nouvel'Art GaMü**  
Stadt Zürich/ZH
- 1991  
**Werkschau GaMü**  
Embrach/ZH
- 1992  
**Nouvel'Art GaMü**  
Stadt Zürich/ZH
- 1992  
**Nouvel'Art GaMü**  
Bonstetten/ZH
- 1992  
**Nouvel'Art GaMü**  
Hombrechtikon/ZH
- 1993  
**Nouvel'Art GaMü**  
Stadt Bern/BE
- 1994 -1998  
Berufsbedingte Pause
- 1999 - 2001  
Entwicklung von ART LIPICT mit LED und Design-Eintrag des Leuchtrahmens im IGE Bern
- 2002, 2003, 2004, 2005, 2007  
Dübendorf, Acryl + Leuchtbilder
- 2008  
Wallisellen, Werkschau ISZN
- 2008  
Dübendorf, Grafiken+Leuchtbilder



## Gabriela Münger-Jänsch Dübendorf

Paintings in acrylic, design-tempera and graphics.

Exhibition from September 28th until end of December  
2008 at Swiss International School – Zurich North  
Industriestrasse 50, 8304 Wallisellen



Born in 1945 near Nuremberg (Germany). Gabriela owns her Art Studio since 1983 and is celebrating her 25th anniversary. She has completed her Masters in Child Care and Home Economics. She works under the pseudonym "GaMü" and has made more than 30 exhibitions in the main cities of Switzerland.

Being a creative artist, GaMü works in different styles and materials. With her successful Gallery Concept, "Künstler Korridor" she has created a platform for unknown artists to present their work.

Should you have any questions, please do not hesitate to contact GaMü under [gmuenger@ideenatelier.ch](mailto:gmuenger@ideenatelier.ch)

### Overview all paintings and graphics



**Colorman**  
Acrylic 120 x 120 cm

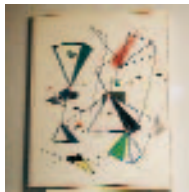

**Gewa(a)gt**  
Acrylic 76 x 95 cm

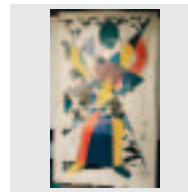

**Verbeugung**  
Acrylic 109 x 195 cm



**Kisses**  
Acrylic 120 x 130 cm



**Stadtsucher der Zeit**  
Acrylic 73 x 91cm

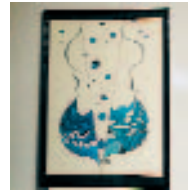

**Prisma**  
Tempera 62 x 87 cm  
(with frame)



**5 vor 12**  
Acrylic 72 x 78 cm



**Bewegung 1**  
Acrylic 94 x 94 cm

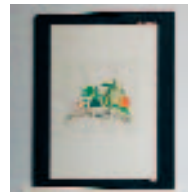

**Vorspeise**  
Etching 48 x 60 cm  
(without frame)



**Freude**  
Acrylic 83 x 86 cm

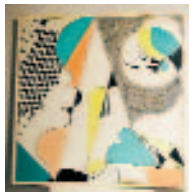

**Bewegung 2**  
Acrylic 94 x 94 cm

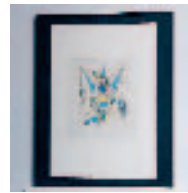

**Hauptgang**  
Etching 48 x 60 cm  
(without frame)



**Engel und Teufel 1**  
Acrylic 53 x 53 cm

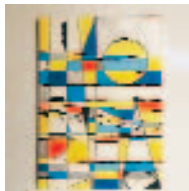

**Horizonte**  
Acrylic 50 x 70 cm

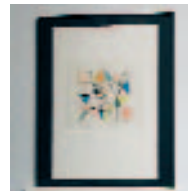

**Dessert**  
Etching 48 x 60 cm  
(without frame)

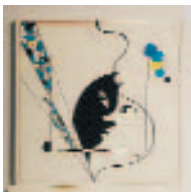

**Engel und Teufel 2**  
Acrylic 53 x 53 cm

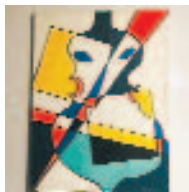

**Fredy's Bassgeige**  
Acrylic 62 x 82 cm

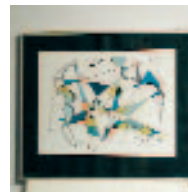

**Musik**  
Tempera 61 x 51 cm  
(with frame)

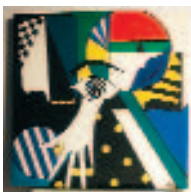

**Zauberei**  
Acrylic 75 x 75 cm

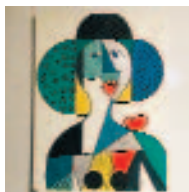

**Dame mit Herz**  
Acrylic 60 x 80 cm

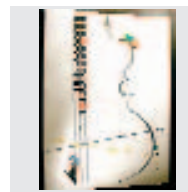

**Aufwärts**  
Grafic 50 x 70 cm  
(without frame)